

都留市活用空き家調査カード

登録No.		NO. 116		物件所在地		都留市上谷 4-5-25		建築年数等		1978(S53)年建築(築45年)			
土地面積		164.57 m ²		建物面積		1階		71.69 m ² 21.68 坪		2階		47.99 m ² 14.51 坪	
物件の概要	間取り	1階											
		<input checked="" type="checkbox"/> 居間(6)畳 <input checked="" type="checkbox"/> 台所 <input checked="" type="checkbox"/> 風呂 <input checked="" type="checkbox"/> トイレ <input checked="" type="checkbox"/> その他(納戸) <input checked="" type="checkbox"/> 和室(8)畳 ()畳 ()畳 <input type="checkbox"/> 洋室()畳 ()畳 ()畳											
	2階	<input type="checkbox"/> 居間()畳 <input type="checkbox"/> 台所 <input type="checkbox"/> 風呂 <input checked="" type="checkbox"/> トイレ <input type="checkbox"/> その他()											
		<input type="checkbox"/> 和室()畳 ()畳 ()畳 <input checked="" type="checkbox"/> 洋室(12)畳 (7)畳 ()畳											
	構造	<input checked="" type="checkbox"/> 木造 <input type="checkbox"/> 軽量鉄骨造 <input type="checkbox"/> 鉄筋コンクリート <input type="checkbox"/> その他()											
	補修の要否	<input checked="" type="checkbox"/> 補修は不要 <input type="checkbox"/> 多少の補修必要 <input type="checkbox"/> 大幅な補修必要 <input type="checkbox"/> 現在補修中											
	補修の費用負担	<input type="checkbox"/> 所有者負担 <input type="checkbox"/> 購入者・借主負担 <input checked="" type="checkbox"/> その他(補修不要)											
再建築	建物の再建築は、 <input checked="" type="checkbox"/> できます ・ <input type="checkbox"/> できません												
希望価格	1. 賃貸(7~8万)円程度/月額 2. 売却()円程度												
利用状況	<input type="checkbox"/> 自らが居住 <input type="checkbox"/> 別荘 <input checked="" type="checkbox"/> 放置(約10年) <input type="checkbox"/> その他()												
主要な施設までの距離	<input checked="" type="checkbox"/> 富士急行線・谷村町駅まで(0.7)km <input checked="" type="checkbox"/> 市役所まで(0.8)km <input type="checkbox"/> ()バス停まで()km・分 <input type="checkbox"/> 病院まで()km・分 <input type="checkbox"/> その他①()まで()km・分 <input type="checkbox"/> その他②()まで()km・分												
設備状況	電気	<input checked="" type="checkbox"/> 引き込み済み <input type="checkbox"/> その他()			風呂	<input type="checkbox"/> ガス <input checked="" type="checkbox"/> 灯油 <input type="checkbox"/> その他()							
	ガス	<input checked="" type="checkbox"/> プロパンガス <input type="checkbox"/> その他()			トイレ	<input checked="" type="checkbox"/> 水洗 <input type="checkbox"/> 汲取り <input type="checkbox"/> 和式 <input checked="" type="checkbox"/> 洋式							
	水道	<input checked="" type="checkbox"/> 上水道 <input type="checkbox"/> 簡易水道 <input type="checkbox"/> その他()			駐車	<input checked="" type="checkbox"/> 有(軽自動車・1)台 <input type="checkbox"/> 無							
	下水道	<input type="checkbox"/> 接続済み <input checked="" type="checkbox"/> 浄化槽 <input type="checkbox"/> その他()			物置	<input type="checkbox"/> 有()坪・m ² 程度 <input checked="" type="checkbox"/> 無							
	電話	<input checked="" type="checkbox"/> 接続済み <input type="checkbox"/> その他()			庭	<input checked="" type="checkbox"/> 有(約30)m ² 程度 <input type="checkbox"/> 無							
	テレビ	<input checked="" type="checkbox"/> CATV 接続済み <input type="checkbox"/> その他()			その他								
間取						位置図							
特記事項		*過去に台風時に2階廊下部に雨漏りが発生したことがあるとの事。(通常の雨では発生していない) *2階洋室・廊下の壁・天井のクロスが、剥がされている。(住居として使用できないわけではない) *駐車場?は狭いが、近隣に貸し駐車場あり。											

間取り

1階

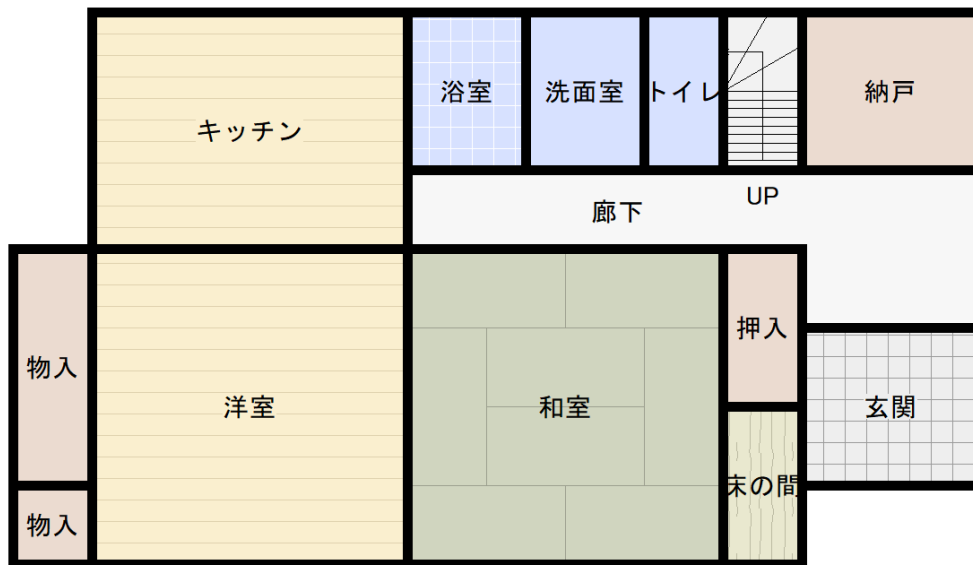

2階

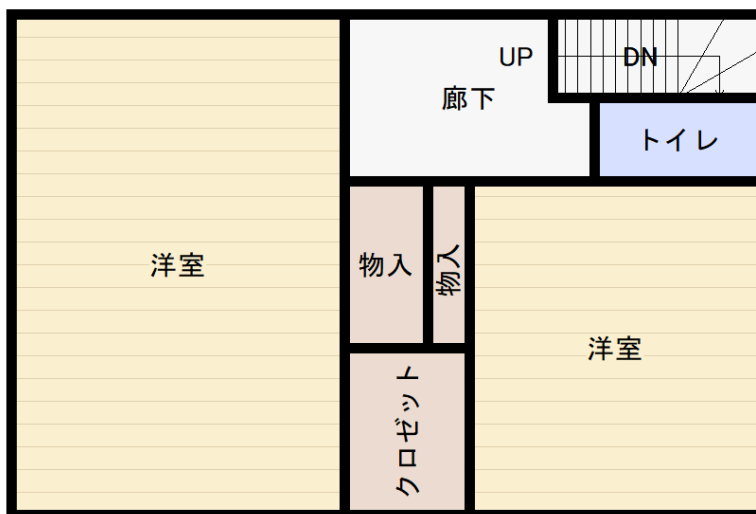

位置図

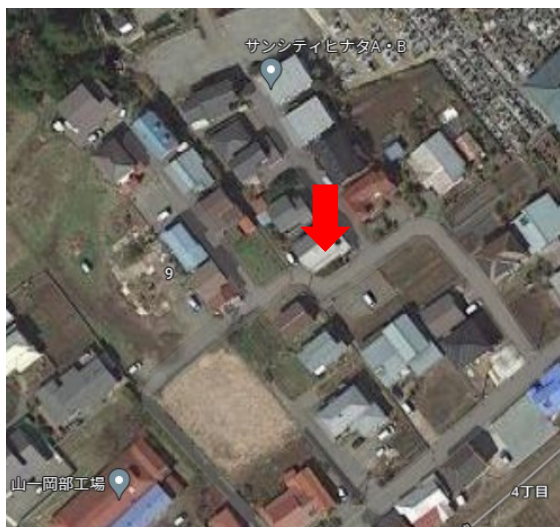

写真



写真



写真

