

都留市活用空き家調査カード

登録No.		119				
物件所在地		都留市厚原 250		建築年数等	2002年建築(築20年)	
物件の概要	土地面積	844.97㎡	建物面積	1階	77.01㎡ 23.29坪	
					2階	
	間取り	1階	<input checked="" type="checkbox"/> 居間(9)畳 <input checked="" type="checkbox"/> 台所 <input checked="" type="checkbox"/> 風呂 <input checked="" type="checkbox"/> トイレ <input type="checkbox"/> その他()			
			<input checked="" type="checkbox"/> 和室(8)畳 (6)畳 ()畳 <input type="checkbox"/> 洋室()畳 ()畳 ()畳			
	間取り	2階	<input type="checkbox"/> 居間()畳 <input type="checkbox"/> 台所 <input type="checkbox"/> 風呂 <input checked="" type="checkbox"/> トイレ <input type="checkbox"/> その他()			
			<input checked="" type="checkbox"/> 和室(8)畳 ()畳 ()畳 <input checked="" type="checkbox"/> 洋室(6)畳 ()畳 ()畳			
	構造	<input checked="" type="checkbox"/> 木造 <input type="checkbox"/> 軽量鉄骨造 <input type="checkbox"/> 鉄筋コンクリート <input type="checkbox"/> その他()				
	補修の要否	<input type="checkbox"/> 補修は不要 <input checked="" type="checkbox"/> 多少の補修必要 <input type="checkbox"/> 大幅な補修必要 <input type="checkbox"/> 現在補修中				
補修の費用負担	<input checked="" type="checkbox"/> 所有者負担 <input type="checkbox"/> 購入者・借主負担 <input type="checkbox"/> その他()					
再建築	建物の再建築は、 <input checked="" type="checkbox"/> できます ・ <input type="checkbox"/> できません					
希望価格	1. 賃貸()円程度/月額 <input checked="" type="checkbox"/> 売却(1,800万)円程度					
利用状況	<input type="checkbox"/> 自らが居住 <input type="checkbox"/> 別荘 <input checked="" type="checkbox"/> 放置(1年) <input type="checkbox"/> その他()					
主要な施設までの距離	<input checked="" type="checkbox"/> (都留市) 駅まで(1.8)km・分 <input checked="" type="checkbox"/> 市役所まで(2.1)km・分 <input type="checkbox"/> ()バス停まで()km・分 <input checked="" type="checkbox"/> 病院まで(0.9)km・分 <input type="checkbox"/> その他①()まで()km・分 <input type="checkbox"/> その他②()まで()km・分					
設備状況	電気	<input checked="" type="checkbox"/> 引き込み済み <input type="checkbox"/> その他()	風呂	<input checked="" type="checkbox"/> ガス <input type="checkbox"/> 灯油 <input type="checkbox"/> その他()		
	ガス	<input checked="" type="checkbox"/> プロパンガス <input type="checkbox"/> その他()	トイレ	<input checked="" type="checkbox"/> 水洗 <input type="checkbox"/> 汲取り <input type="checkbox"/> 和式 <input checked="" type="checkbox"/> 洋式		
	水道	<input checked="" type="checkbox"/> 上水道 <input type="checkbox"/> 簡易水道 <input type="checkbox"/> その他()	駐車場	<input checked="" type="checkbox"/> 有(2~3)台[内車庫()台] <input type="checkbox"/> 無		
	下水道	<input type="checkbox"/> 接続済み <input checked="" type="checkbox"/> 浄化槽 <input type="checkbox"/> その他()	物置	<input checked="" type="checkbox"/> 有(8)坪・㎡程度 <input type="checkbox"/> 無		
	電話	<input checked="" type="checkbox"/> 接続済み <input type="checkbox"/> その他()	庭	<input checked="" type="checkbox"/> 有(10)坪・㎡程度 <input type="checkbox"/> 無		
	テレビ	<input checked="" type="checkbox"/> CATV 接続済み <input type="checkbox"/> その他()	その他			
間取り 別記					位置図 別記	
特記事項	* 敷地内にある木造倉庫は解体予定。南側に農振地区の農地があり(約282坪)、畑や田んぼで利用可能。こちらも売却・賃貸も可能。そのほか山林も所有。 * 敷地に入る進入路に通行のため、1/2所有権があり。					
空き家の活用方法						

間取り

1階

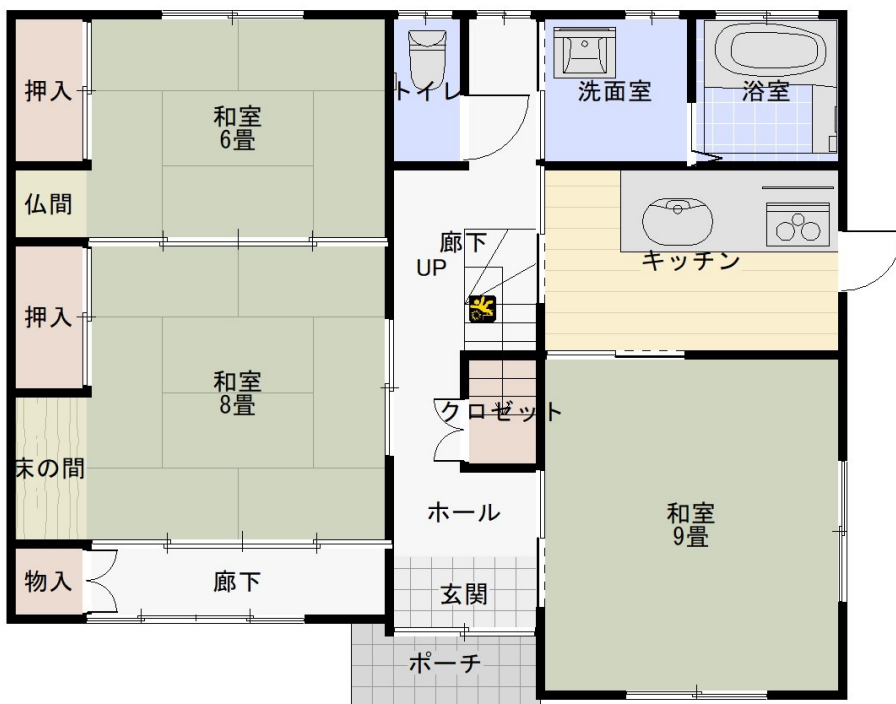

2階

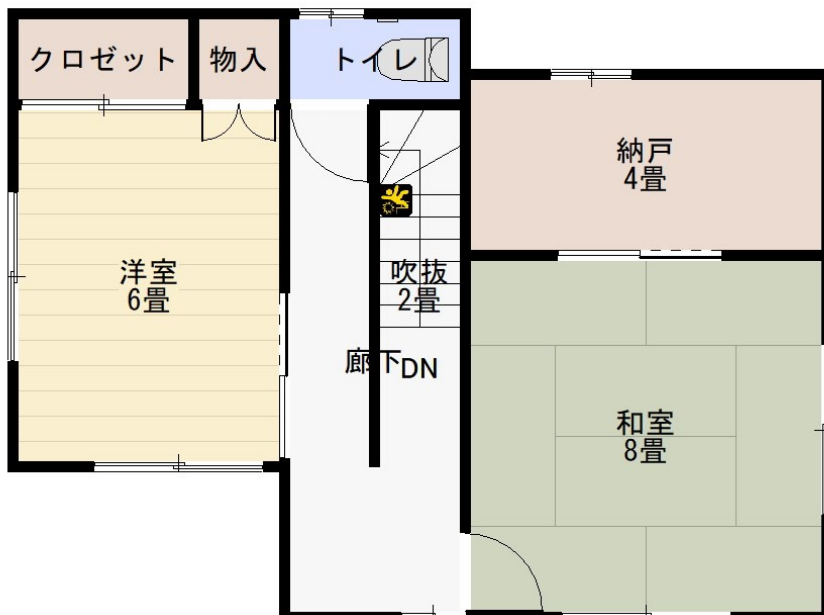

位置図



写真



写真

